



[//lommy rock]

GPS-sporing i ekstreme miljøer - lille robust GPS-tracker til overvågning af materiel i udfordrende omgivelser

Lommy Rock er udviklet til tracking i ekstreme miljøer, hvor der kræves en særlig modstandsdygtighed overfor slid, slag og anden fysisk belastning.

GPS-trackeren har et robust, vandtæt kabinet (IP68), der f.eks. muliggør tracking på lokationer med ekstreme temperaturer, høj luftfugtighed eller højt lufttryk.

Lommy Rock er batteridreven og placeres skjult i det materiel, du ønsker at overvåge. I tilfælde af tyveri eller bortkomst spores GPS-trackeren via et online kontrolpanel, hvor alarmer og funktioner også kan indstilles.

Usynlig – men synlig for dig

Lommy Rock er baseret på avanceret GSM-teknologi, der gør det praktisk talt umuligt for uvedkommende at spore eller "jamme" enheden – end ikke ved brug af avanceret udstyr.

Er din ejendel bortkommet eller stjålet, kan GPS-modulet aktiveres for at øge præcisionen, så ejendelen kan spores med få meters nøjagtighed.

Lommy Rock er batteridreven og kræver ingen montage, ledninger eller tilkobling. Enheden skal blot placeres et skjult sted på den ejendel, du ønsker at overvåge – det er nemt og enkelt!



Sikker og fleksibel sporing

Lommy Rock giver dig det fulde overblik over, hvor din bil, båd eller andet materiel befinder sig. Enhedens mange funktioner er enkle at indstille og sikrer stor præcision, lavt strømforbrug og en høj grad af fleksibilitet.



Lommy Rock
1500 til
2500 positioner
IP68
Dimensioner:
80x54x37 mm



[Web-interface]

ALTID PÅ. Få det fulde overblik over dine Lommy-enheder fra mobil, computer eller tablet med internetadgang. Log ind på din online konto via www.trackeye.dk, hvor alarmer og funktioner nemt indstilles.

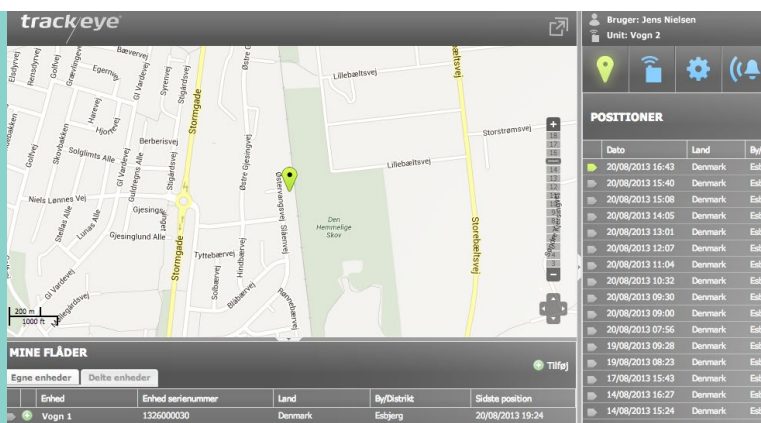

[GPS]

Tænd GPS-modulet for at øge præcisionen. F.eks. i tilfælde af tyveri kan ejendelen lokaliseres med få meters nøjagtighed.

[GSM]

Det strømbesparende GSM-modul er nerven i systemet. Med avanceret GSM-triangulering udregnes enhedens position.

[Bevægelsessensor]

Øg rapporteringsfrekvensen for at følge enhedens bevægelse tæt, eller modtag en alarm, hvis enheden sættes i bevægelse.

[Geofence]

Bevæges enheden uden for et geografisk foruddefineret område, afsendes en alarm. Der kan lige så afsendes en alarm ved overskridelse af landegrænser.

[Temperatur]

Overvåg temperaturen i miljøet. Den indbyggede temperaturmåler sender løbende data til dit online kontrolpanel.

[Vandtæt]

Lommy Rock er bygget til at kunne modstå skrappe vejforhold. Det formstøbte plastkabinet med vandtæt forsegling muliggør anvendelse i fugtige og våde miljøer.