



[/Innovativ mini-tracker]

# [/Brugsvejledning]

Tillykke med din nye Lommy.

Denne vejledning giver dig en kort introduktion til dens mange funktioner.

## Modeltyper



Lommy Eye M



Lommy Eye XL



Lommy Rock

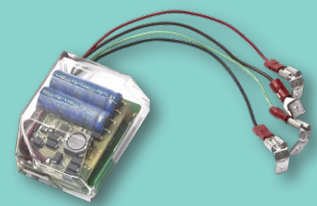

Lommy Capture



Lommy Eye L



Lommy Rapid S



Lommy Rapid L



Lommy Container

## Montering af din Lommy



Når du modtager din nye Lommy, er den klar til brug. Du skal blot placere Lommy'en på den genstand, du ønsker at sikre. Vær opmærksom på, at du ikke kan tænde eller slukke enheden.

For at få mest muligt ud af din Lommy, er det vigtigt, at den placeres korrekt.

Enheden består af en række antenne-moduler. Undgå derfor at skjule enheden under materialer såsom jern, aluminium eller forruder med solafskærmning, da dette kan forstyrre signalerne.

Du kan derimod trygt placere enheden under materialer såsom stof, glas, glasfiber, træ eller plast.

Har du spørgsmål til montering af din Lommy eller opsætning af din online konto, så kontakt Support på tlf. 76 13 44 44.

## Login

[www.trackeye.dk](http://www.trackeye.dk)

TrackEye kører bedst via browserne FireFox og Edge.

### Bruger og password:

Loginoplysninger vil være oplyst på ordrebekræftelsen, følgesedlen og på din første faktura. (Hvis ikke, beder vi dig kontakte vores support)

### Support kontakt

Mandag til torsdag fra kl. 8.00 til 16.00 – fredag fra kl. 8.00 til 15.30.

Tlf.: +45 76 13 44 44

Mail: [support@gsgroup.dk](mailto:support@gsgroup.dk)

# Online TrackEye-konto



Du får med din nye Lommy adgang til en online konto på [www.trackeye.dk](http://www.trackeye.dk), hvorfra du kan overvåge Lommy'en og indstille enhedens funktioner efter dit behov. Med et sikkert og brugervenligt webinterface er det nemt at indstille alarmer m.m. Få adgang til din konto på [www.trackeye.dk](http://www.trackeye.dk).

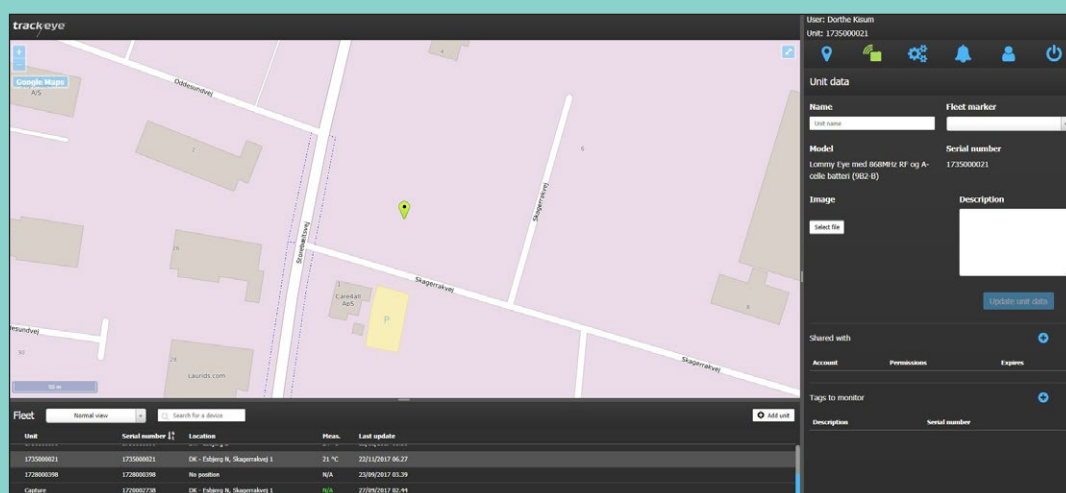

1

## Startside\*:

- Kort viser lokation på valgt enhed
- Under kortet vises liste med enheder
- Mulighed for flere enheder på samme login.
- Mulighed for sortering af ikoner.
- Mulighed for at søge på en bestemt enhed (Serienummer eller navn)
- Menu i øverste højre hjørne.

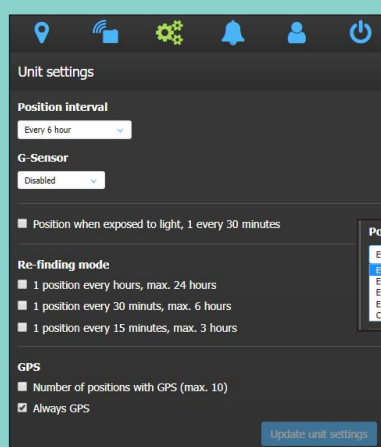

2

## Indstillinger\*

Indstil blandt andet ønskede antal positioner pr. time og evt. G-Sensor.

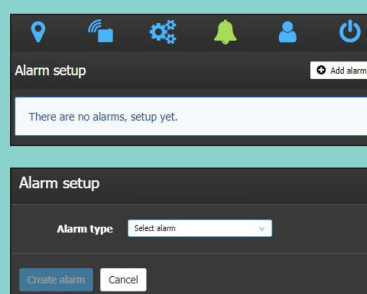
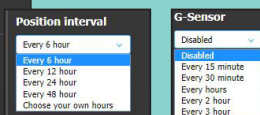

3

## Alarmer\*

Tilføj ny alarm og vælg type

\*Varierer afhængig af model

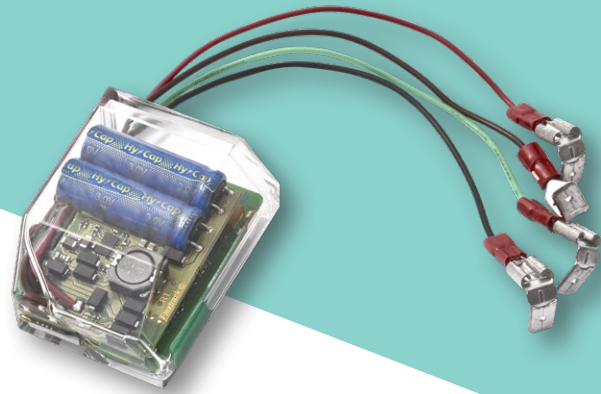

## Specielt for Lommy Capture

Nedenstående ledningsdiagram beskriver hvordan Lommy Capture skal tilsluttes eksisterende ledningsnet.

### Ledningsdiagram

-  (Rød) - Bremselys
-  (Sort) - Stel
-  (Brun) - Kørellys
-  (Grøn) - Blinklys

Diode vil lyse i enheden:

- Rød - Bremselys aktivt
- Blå - Kørellys aktivt
- Gul - Blinklys aktivt