



## [/lommy eye]

### Suveræn og enkel springsenhed til overvågning af store og små ejendele

Lommy Eye er en lille batteridreven enhed, der kan placeres skjult i de ejendele, du ønsker at overvåge og eventuelt spore i tilfælde af tyveri eller bortkomst.

Ingen montage, ledninger eller tilkobling er nødvendig – det er nemt og enkelt!

Med Lommy Eye får du også adgang til en brugervenlig online konto, hvor du kan følge dine ejendes position samt indstille alarmer og funktioner efter behov. Hermed kan du trygt overlade overvågningen af dine ejendele til Lommy Eye.

Med op til 15 års batterilevetid er Lommy Eye en rigtig god investering.

### Usynlig – men synlig for dig

Lommy Eye er baseret på avanceret GSM-teknologi, der gør det praktisk talt umuligt for uvedkommende at spore eller "jamme" enheden – end ikke ved brug af avanceret udstyr.

Er din ejendel bortkommet eller stjålet, kan GPS-modulet aktiveres for at øge præcisionen, så din ejendel kan spores med få meters nøjagtighed.

Vælg også at tænde for RF Beacon-modulet, der ved hjælp af Lommy Locator kan spore din ejendel inden døre og ligeledes med stor præcision.

### Vælg mellem tre størrelser:



**Lommy Eye M**  
1200 positioner  
IP33  
Dimensioner:  
55x52x21 mm



**Lommy Eye L**  
2400 positioner  
IP66  
Dimensioner:  
76x67x21 mm



**Lommy Eye XL**  
6000 positioner  
IP68 - Vandtæt  
Dimensioner:  
80x54x37 mm

## Sikker og fleksibel sporing – til en lav pris

Lommy Eye giver dig det fulde overblik over, hvor din bil, båd eller anden ejendel befinder sig. Ved at kombinere pålidelig GSM-, GPS- og RF-teknologi kan Lommy Eye til enhver tid spore positionen af din ejendel – både udendørs og indendørs (i bygninger, kældre m.m.).



### [Web-interface]

ALTID PÅ. Få det fulde overblik over dine Lommy-enheder fra mobil, computer eller tablet med internetadgang. Log ind på din online konto via [www.trackeye.eu](http://www.trackeye.eu), hvor alarmer og funktioner nemt indstilles.

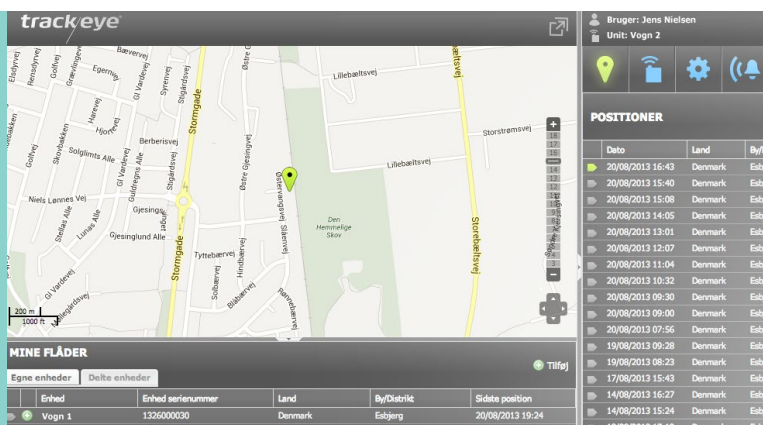

### [GPS\*]

Tænd GPS-modulet for at øge præcisionen. F.eks. i tilfælde af tyveri kan ejendelen lokaliseres med få meters nøjagtighed.

### [GSM]

Det strømbesparende GSM-modul er nerven i systemet. Med avanceret GSM-triangulering udregnes enhedens position.

### [Bevægelsessensor\*]

Øg rapporteringsfrekvensen for at følge enhedens bevægelse tæt, eller modtag en alarm, hvis enheden sættes i bevægelse.

### [Geofence]

Bevæges enheden uden for et geografisk foruddefineret område, afsendes en alarm. Der kan lige så afsendes en alarm ved overskridelse af landegrænser.

### [Lyssensor\*]

En indbygget lyssensor kan aktivere enheden ved pludselige skift fra mørke til lys. Placer f.eks. Lommy Eye i en forsendelse og modtag en besked, når forsendelsen åbnes.

### [Vandtæt\*]

Lommy Eye er bygget til at kunne modstå skrappe vejforhold. Det formstøbte plastkabinet med vandtæt forsegling muliggør anvendelse i fugtige og våde miljøer.

### [RF Beacon\*]

Med intelligent radiofrekvens-teknologi kan enheden spores med få meters nøjagtighed – også inden døre.

### [Temperatur]

Hold øje med temperaturen (f.eks. i lagerhallen eller sommerhuset), og få tilsendt en alarmbesked ved markante skift i temperaturen.

\*Afhængig af model