



## [/lommy container]

### Lille, skjult springsenhed til containere

Med Lommy Container får du fuldt overblik over, hvor dine containere befinder sig, samt hvornår de bevæges.

Placer den lille, batteridrevne springsenhed på den container, som du ønsker at overvåge. Ingen ledninger eller tilkobling er påkrævet.

Via et aktivt online kort kan du se den aktuelle position for hver af dine containere. Skulle det ske, at en container bliver fejlplaceret eller stjålet, kan dens position opspores med få meters nøjagtighed.

#### Enkel og effektiv overvågning og tyverisikring

- > Smart, skjult springsenhed
- > Camoufleret som udluftningskanal
- > Pålidelig GSM- og GPS-teknologi
- > Batterilevetid på op til 9 år

### Mange fordele med Lommy Container

- > Camoufleret som en udluftningskanal.
- > Lang batterilevetid og minimal vedligeholdelse.
- > Robust design og materialer af høj kvalitet.
- > Let at montere og installere – kræver ingen særlige tekniske færdigheder.
- > Online konto med aktivt kort, der viser den aktuelle position af alle containere, som har en enhed monteret.
- > Baseret på pålidelig og gennemprøvet GSM- og GPS-teknologi, der gør det nærmest umuligt for uvedkommende at gætte enheden – end ikke ved anvendelse af avanceret udstyr.





## Baseret på pålidelig teknologi

Lommy Container er baseret på 10 års pålidelig og efterprøvet springsteknologi. Enhedens mange funktioner er enkle at indstille og sikrer stor præcision, lavt strømforbrug samt høj grad af fleksibilitet.



### [Web-interface]

Få overblikket med en online konto, hvorfra funktioner nemt indstilles, og hvor aktuelle positioner for tilknyttede Lommy-enheder vises på et aktivt kort. Log ind på kontoen fra mobiltelefon, computer eller tablet med internetadgang.

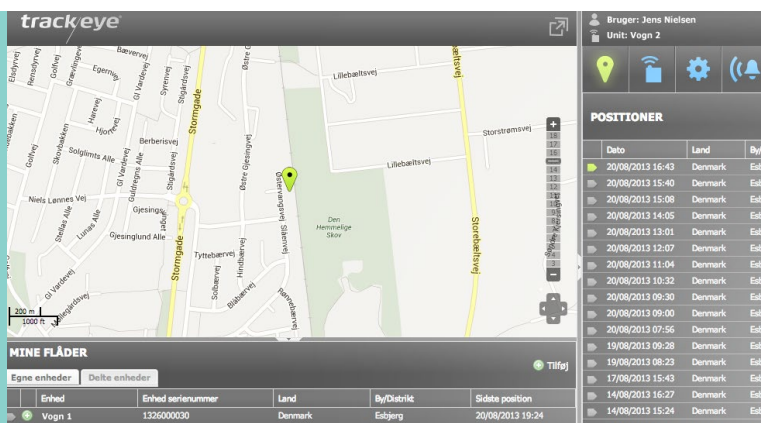

### [Geofence]

Bevæges enheden uden for et geografisk foruddefineret område, afsendes der en alarm. Ligeledes kan der afsendes en alarm ved overskridelse af landegrænser.

### [GSM]

Det strømbesparende GSM-modul er nerven i systemet. Med avanceret GSM-triangulering udregnes enhedens aktuelle position.

### [Vandtæt]

Lommy Container er bygget til at modstå udfordrende vejr- og vindforhold. Det formstøbte plastikabinet med en vandtæt forsegling sikrer anvendelse i fugtige og våde miljøer.

### [RF Beacon]

Med intelligent RF-teknologi kan enheden spores med få meters nøjagtighed.

### [Bevægelsessensor]

Øg rapporteringsfrekvensen for at følge enhedens bevægelse tæt, eller modtag en alarm, hvis enheden sættes i bevægelse.

### [GPS]

Tænd GPS-modulet for at øge præcisionen. F.eks. ved tyveri kan en container lokaliseres med stor nøjagtighed.

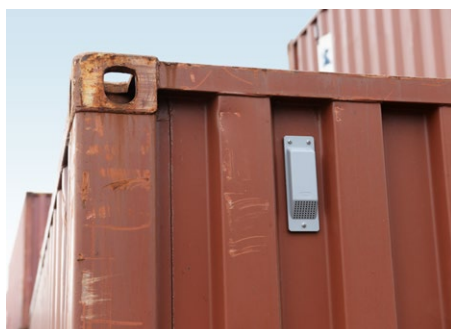

### Camoufleret som en udluftningskanal

Lommy Container er designet til at ligne en standard-udluftningskanal. Derved holdes den godt skjult for eventuelle containertyve, der vil prøve at fjerne, ødelægge eller jamme enheden.

### Robust design og lang batterilevetid

Enheden har et stærkt batteri med en levetid på op til 9 år. Et robust design og materialer af høj kvalitet sikrer, at Lommy Container er en god investering, også på den lange bane.